

**Agenzia del Territorio
CATASTO FABBRICATI
Ufficio Provinciale di
Brescia**

Dichiarazione protocollo n. BS0315470 del 06/10/2010

Planimetria di u.i.u. in Comune di Lumezzane

Via Giuseppe Garibaldi

civ. 27

Identificativi Catastali:

Sezione: NCT

Foglio: 13

Particella: 555

Subalterno: 1

Compilata da:
Bianchetti Igor

Iscritto all'albo:
Geometri

Prov. Brescia

N. 4762

Scheda n. 1

Scala 1:200

PIANO TERRA

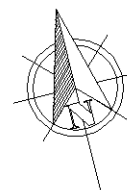
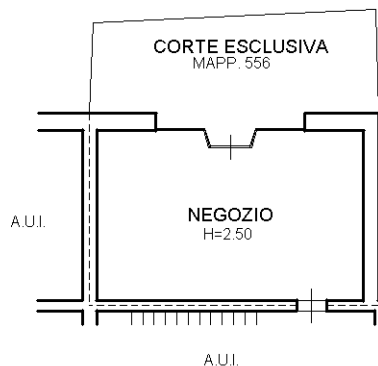

Ultima planimetria in atti

**Agenzia del Territorio
CATASTO FABBRICATI
Ufficio Provinciale di
Brescia**

Dichiarazione protocollo n. BS0315470 del 06/10/2010

Planimetria di u.i.u. in Comune di Lumezzane

Via Giuseppe Garibaldi

civ. 25

Identificativi Catastali:

Sezione: NCT

Foglio: 13

Particella: 555

Subalterno: 2

Compilata da:
Sigurta Mauro

Iscritto all'albo:
Geometri

Prov. Brescia

N. 4551

Scheda n. 1

Scala 1:200

PIANO TERRA

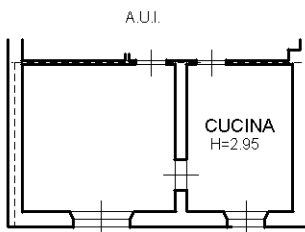

PIANO PRIMO

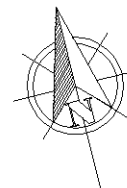
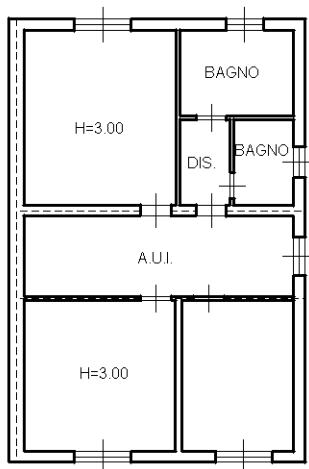

Catasto dei Fabbricati - Situazione al 22/02/2023 - Comune di LUMEZZANE(E738) - < Sez. urbana NCT - Foglio 13 - Particella 555 - Subalterno 2 >
VIA GIUSEPPE GARIBALDI n. 25 Piano T-1

Ultima planimetria in atti

**Agenzia del Territorio
CATASTO FABBRICATI
Ufficio Provinciale di
Brescia**

Dichiarazione protocollo n. BS0315470 del 06/10/2010

Planimetria di u.i.u. in Comune di Lumezzane

Via Giuseppe Garibaldi

civ. 25

Identificativi Catastali:

Sezione: NCT

Foglio: 13

Particella: 555

Subalterno: 3

Compilata da:
Sigurta Mauro

Iscritto all'albo:
Geometri

Prov. Brescia

N. 4551

Scheda n. 1

Scala 1:200

PIANO SECONDO

PIANO PRIMO

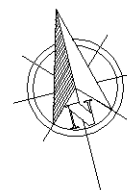
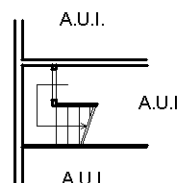
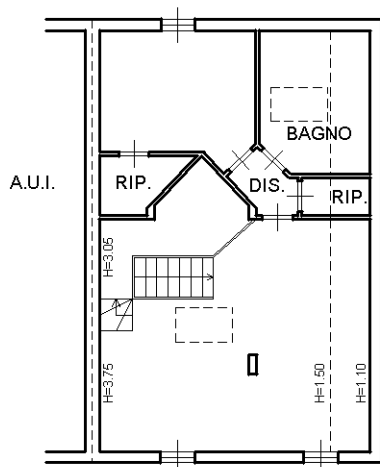

Ultima planimetria in atti